

**BULLETIN DE DEMANDE D'ADHESION
2013**

◇ Nom :

Prénom :

◇ Adresse :

◇ Code Postal :

◇ Ville :

◇ Téléphone :

◇ Email :

◇ Motivation de votre demande d'adhésion
(pour les professionnels de santé, préciser
l'activité exercée) :

.....

.....

.....

◇ Membre actif : cotisation annuelle de 5
euros

◇ Membre donateur : cotisation libre

Fait à

le

Signature :



**Piqûres de
Tiques**

Et

**Maladie de
LYME**

Association Aube-Lyme
Mairie de Bouilly
42 bis rue de l'hôtel de ville
10320 BOUILLY
aube-lyme@laposte.net
<http://aube-lyme.asso-web.com/>

06.64.35.70.27 (Présidente)
06.07.59.37.48 (contact Bouilly)
06.01.40.55.42 (contact Brienne)
06.64.30.31.90 (contact Rhèges)

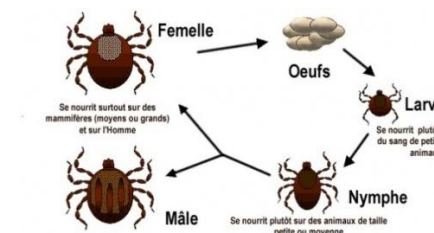

Maladie de LYME

Qu'est-ce-que c'est ?

Cette maladie est due à une bactérie.

Le diagnostic est compliqué car les tests à disposition ne sont pas toujours fiables et parce que personne ne pense à cela.

Les symptômes peuvent être confondus avec ceux d'autres maladies plus courantes.

Il existe **plusieurs phases**.

La 1^{ère} qui se traite très facilement mais par contre la dernière qui peut laisser des lourdes séquelles.

Aucun vaccin n'existe mais lorsque le diagnostic est posé il existe des **traitements adaptés à chacun**.

Comment se protéger ?

Les tiques se trouvent **partout**, dans les jardins comme dans les forêts et elles ne connaissent pas les frontières.

1. Eviter les piqûres en restant sur les chemins balisés et en portant des vêtements bien fermés imprégnés de **spray répulsif**.

2. S'inspecter et si vous avez été piqué malgré toutes ces précautions, **retirer la tique** au plus vite avec une pince spéciale (tire-tique) en prenant garde à ne pas laisser la tête

3. **Reconnaître les symptômes**. Il peut se créer une rougeur sur le corps. Vous

pouvez ressentir des symptômes grippaux. Mais la maladie peut également rester en sommeil pendant des mois voire des années.

Des symptômes très divers :

- Fatigue
- Maux de tête
- Douleurs articulaires et musculaires
- Troubles du sommeil
- Troubles de la mémoire
- Troubles de la vue, de l'audition

La maladie de Lyme se cache derrière de **faux diagnostics** :

- Fibromyalgie
- Arthrose, polyarthrite rhumatoïde
- Sclérose en plaque
- Dépression

Elle provoque aussi :

- Des paralysies faciales ou autres
- Des méningites
- Des lésions cutanées
- Des arrêts cardiaques

Le non-traitement de la maladie peut amener jusqu'à l'invalidité.

Plusieurs modes de transmission :

- piqûre de tiques
- piqûre d'autres insectes (araignées....)
- transfusion sanguine
- par voie placentaire, in-utéro

Les tiques peuvent véhiculer également d'autres maladies, les co-infections comme la babésiose et le cytomégalovirus

Pourquoi adhérer à Aube-lyme ?

Parce qu'aujourd'hui encore, dans notre pays, nombre de malades souffrent en silence, non diagnostiqués ou mal soignés. Parce que souvent leurs familles sont désemparées.

L'objet de l'association a été défini dans ses statuts comme suit :

- informer sur cette maladie méconnue
- prévenir des dangers et des précautions à prendre.

Nous souhaitons la reconnaissance officielle de la maladie pour que tout malade puisse être diagnostiqué le plus rapidement possible, pour éviter la douloureuse et longue errance chez des médecins spécialistes (errance par ailleurs très coûteuse pour le malade et la sécurité sociale), pour que tout malade puisse avoir accès à la forme de soins de son choix.